Comune di Brescia
Piano di Protezione Civile

Tavola		Scala
2/A-2	**ANALISI DEL TESSUTO URBANIZZATO** **- edifici e strutture strategiche, aree di emergenza -**	1:5.000

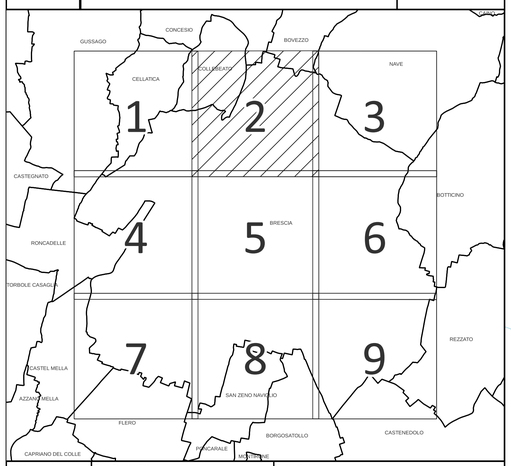

Anno	Base Cartografica	Progettista
2022	Carta Tecnica Regionale Aerofotogrammetrico	Risorse e Ambiente S.r.l. Divisione Studi e Progetti via del Sebino 12 - 25128 Brescia (BS) tel e fax 030 2906550 mail: info@risorseambiente.it

Legenda

Limiti amministrativi comunali

Infrastruttura viabilistica

Ponte

Punti di accessibilità

Piazzola atterraggio elicotteri

Stazione metropolitana

Superficie strategica

Area di ricovero

Area di attesa

Struttura strategica

Associazione Italiana Formatori ed Operatori della Sicurezza sul Lavoro

Associazione Nazionale Alpini

Associazione Radioamatori

Brescia Soccorso

Croce Rossa Italiana

Centro Operativo Difesa Ambientale

Ospedale

Vigili del Fuoco

Edifici con forte presenza di persone

Case di riposo - Strutture assistenziali

Centri commerciali

Edifici Religiosi

Musei e attrezzature culturali

Edifici scolastici

Impianti sportivi
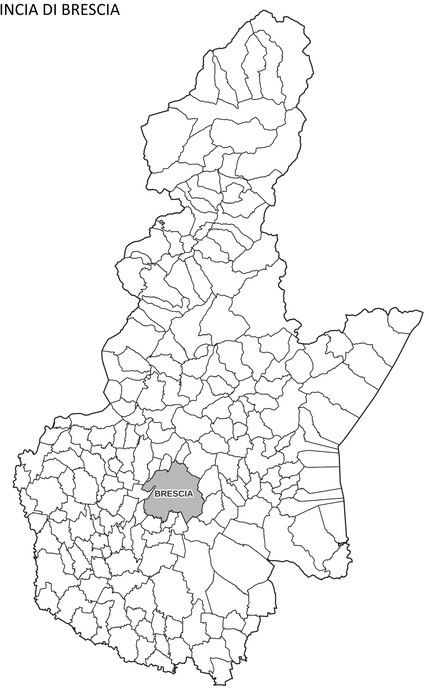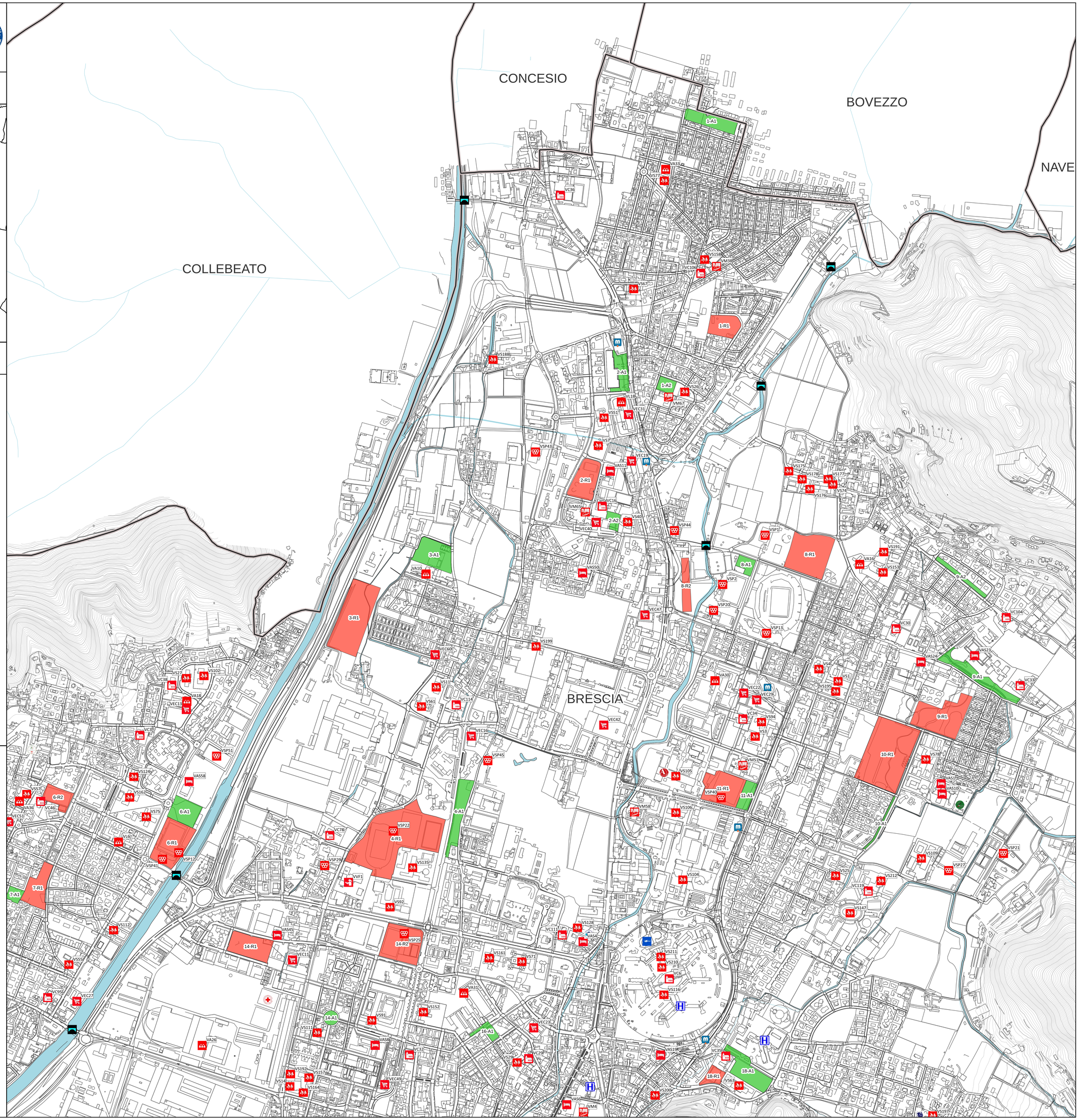
PROVINCIA DI BRESCIA