ESTRATTO PGT - VPR-02 AZIONI DI PIANO_Q-5 e Q-6

VISTA 01

VISTA 02

VISTA 03

VISTA 04

VISTA 05

RILIEVO FOTOGRAFICO

VISTA 06

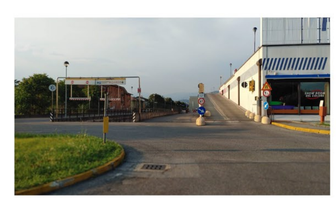

VISTA 07

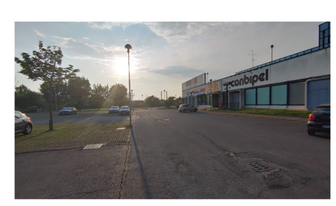

VISTA 08

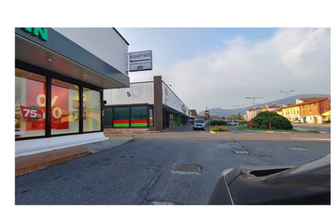

VISTA 09

Limiti e riferimenti territoriali

- Confine comunale
- Rete idrografica e invasi artificiali

Infrastrutture

- Infrastrutture viarie, ferroviarie e metrobus
- Viabilità di previsione

Ambito del tessuto urbano consolidato

- Perimetro del tessuto urbano consolidato
- Nuclei storici (NTA art.73) — *Città storica*
- Tessuti storici (NTA Art.80) — *Città storica*
- Edifici isolati di valore storico e architettonico (NTA art.70) — *Città storica*
- R — Tessuto a prevalente destinazione residenziale (NTA art.81) — *Città di recente formazione*
- Rm — Tessuto a prevalente destinazione residenziale - villaggi Marcolini (NTA art.81) — *Città di recente formazione*
- Rap — Tessuto a prevalente destinazione residenziale in ambito di elevato valore paesistico e ambientale (NTA art.81) — *Città di recente formazione*
- Rc — Aree residenziali con rilevante presenza di commercio (NTA art.81) — *Città di recente formazione*
- C — Tessuto a prevalente destinazione commerciale e distributiva (NTA art.81) — *Città di recente formazione*
- T — Tessuto a prevalente destinazione terziaria e direzionale (NTA art.81) — *Città di recente formazione*
- P — Tessuto a prevalente destinazione produttiva e artigianale (NTA art.81) — *Città di recente formazione*
- Pa — Tessuto a prevalente destinazione produttiva e artigianale con limitazioni per le attività insalubri (NTA art.81) — *Città di recente formazione*
- Pa — Grandi poli produttivi (NTA art.81) — *Città di recente formazione*
- Pr — Ambiti produttivi in tessuti residenziali consolidati (NTA art.81) — *Città di recente formazione*
- Af — Aree per attività florovivaistiche (NTA art.81) — *Città di recente formazione*
- Attrezzature e spazi aperti ad uso e di interesse pubblico (NTA art.55) — *Città di recente formazione*

Ambiti della città in trasformazione

- PR — Progetti Speciali disciplinati del Piano delle Regole (NTA art.82)
- PS — Progetti Speciali disciplinati del Piano dei Servizi (NTA art.63)
- AR — Aree di rinaturalizzazione (NTA art.88)
- PAv — Piani attuativi vigenti (NTA art.83a)
- AT — Ambiti di Trasformazione con doppio regime (DdP-PdR) (NTA art.83b)
- AT — Ambiti di trasformazione disciplinati del Documento di Piano (NTA art.83b)

Ambito non urbanizzato

- Aree agricole di cintura (NTA art.84a)
- Aree agricole pedecollinari (NTA art.84b)
- Aree rurali periurbane (NTA art.85a)
- Ambito di salvaguardia ambientale (NTA art.85b)
- Ambito di salvaguardia e mitigazione ambientale (NTA art.85c)
- PLIS delle Colline (NTA art.86)
- Estensione PLIS delle Colline (NTA art.86)
- PLIS delle cave di Buffalora e S. Polo (NTA art.87)

Indici e parametri urbanistici

01	IUF: 0,10 mq/mq	Rc: 10% di Sf	SPer.: 50% di Sf	H max: 2 piani
04a	IUF: 0,40 mq/mq	Rc: 35% di Sf	SPer: 50% di Sf	H max: 2 piani
04b	IUF: 0,40 mq/mq	Rc: 35% di Sf	SPer: 50% di Sf	H max: 3 piani
04c	IUF: 0,40 mq/mq	Rc: 40% di Sf	SPer: 45% di Sf	
06a	IUF: 0,60 mq/mq	Rc: 40% di Sf	SPer: 45% di Sf 35% di Sf (Rm)	H max: 3 piani
06b	IUF: 0,60 mq/mq	Rc: 50% di Sf	SPer: 35% di Sf	
06c	IUF: 0,60 mq/mq	Rc: 50% di Sf	(P) SPer: 15% di Sf (C; T) SPer: 30% di Sf	
06d	IUF: 0,60 mq/mq	Rc: 60% di Sf	SPer: 15% di Sf	
075	IUF: 0,75 mq/mq	Rc: 50% di Sf	(P) SPer: 15% di Sf (C; T) SPer: 30% di Sf	
1	IUF: 1,0 mq/mq	Rc: 50% di Sf	SPer: 35% di Sf	

- CONTESTO DI INTERESSE
- EDIFICIO ESSELUNGA ESISTENTE

COMUNE DI BRESCIA
Provincia di Brescia

RICHIESTA DI INSEDIAMENTO DI MAGAZZINO LOGISTICO PER ATTIVITA' DI E-COMMERCE TRAMITE PROCEDURA DI SPORTELLO UNICO PER LE ATTIVITA' PRODUTTIVE (SUAP)

ai sensi del D.P.R. 160/2010 e dell'art. 97 L.R. 12/2005

ATTO RICOGNITIVO AI SENSI DELL'ART. 8 DPR 160/2010

N. AGG.	DATA	REDATTO	APPROVATO	VERIFICATO	RAGIONE DELL'EMISSIONE
00	06/08/2020	N.B.	E.Z.	N.C.	Prima emissione

PROMOTORE E ATTUATORE DELL'INTERVENTO

ESSELUNGA S.p.a.
via Vittor Pisani, 20
20124 Milano

PROGETTISTA

AEGIS S.r.l. Cantarelli & Partners
via Rodi, 61
25124 Brescia

ELABORATO

Ricognizione Esselunga di Via della Volta

SCALA: 1:5.000 / 1:2.000

LAVORO	TIPOLOGIA	PROGETTO	SETTORE	DOCUMENTO	AGGIORNAMENTO
1130	ED4	URB	ARC	04	00
I^ EMISSIONE	06/08/2020			RICHIESTA E-COMMERCE	

Via Rodi 61 | 25124 Brescia | Italy | Tel +39.030.24.21.566 | Fax +39.030.22.11.94 | info@studioaegis.it | www.studioaegis.it | Sistema di qualità UNI ISO 9001:2008 | Certificato SC 05-345
A termini di legge il presente documento è di proprietà della AEGIS Srl e non potrà essere riprodotto o trasmesso, anche parzialmente, a terzi senza una precisa autorizzazione della stessa